

Öffentliche Bekanntmachung

Der Gemeinderat der Stadt Ettenheim hat in seiner Sitzung vom 28.04.2026 das Jahresergebnis 2024 des Spitalfonds Ettenheim festgestellt. Der entsprechende Jahresabschluss liegt in der Zeit vom 18.05.2026 bis einschließlich 29.05.2026, zu den üblichen Öffnungszeiten im Rechnungsamt der Stadt Ettenheim, Friedrichstraße 38, Zimmer Nr. 2.2.8, zur Einsichtnahme aus.

Stadtverwaltung Ettenheim

Jahresabschluss 2024
des Spitalfonds Ettenheim
zum 31.12.2024

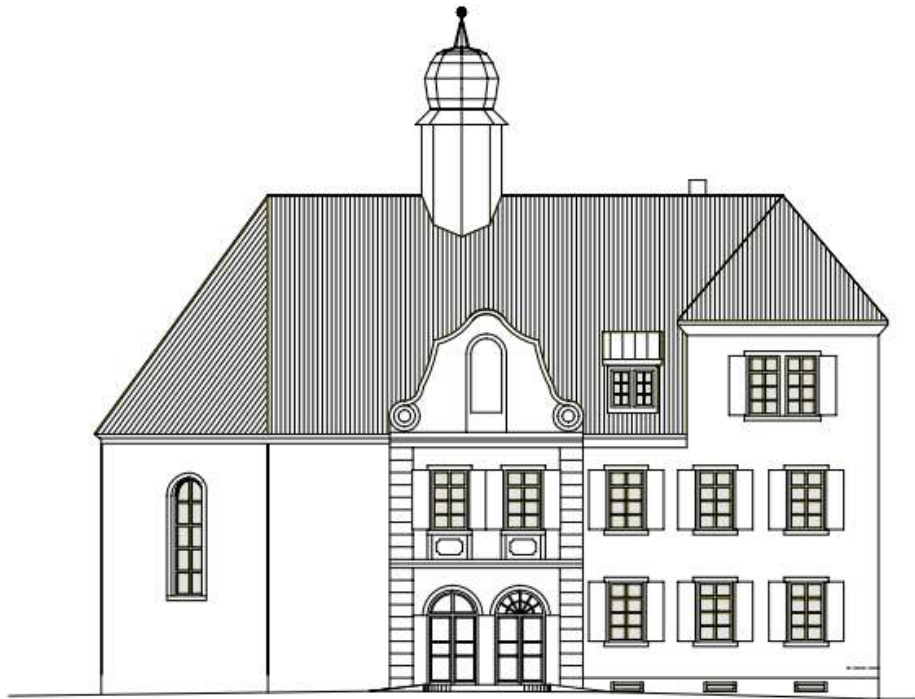

Inhaltsverzeichnis

Vorwort	3
1 Organe	3
2 Bilanz zum 31.12.2024	5
3 Gewinn und Verlustrechnung	7
4 Erläuterungen zu den Posten der Aktivseite	8
5 Erläuterungen zu den Posten der Passivseite	9
6 Kurzbericht Rechnungsergebnis	11
7 Gesamtergebnisrechnung	12
8 Zusätzliche Angaben nach GemHVO (Anhang) und sonstige Informationen	13
9 Feststellungsbeschluss	15

Vorwort

Der Spitalfonds Ettenheim wendet seit 2020 das Neue Kommunale Haushaltsrecht (NKHR) an. Für die kommunale Stiftung gelten die Vorschriften des kommunalen Bereichs analog.

Im NKHR sind Elemente wie die Darstellung des Ressourcenverbrauchs unter Berücksichtigung des Werteverzehrs des Anlagevermögens, die Steuerung über Ziele und Kennzahlen oder die finanzwirtschaftliche Planung in Budgets wichtige Instrumente für die kommunalen Entscheidungsträger, durch die die entscheidungsrelevanten Finanzdaten transparent gemacht werden und eine nachhaltige kommunale Finanzpolitik ermöglicht wird.

1 Organe des Spitalfonds Ettenheim

Vorsitzender des Stiftungsrates

Bürgermeister Bruno Metz

Stiftungsrat (Mitglieder des Gemeinderats) bis 22.07.2024

CDU	Christoph Biehler Andreas Bieselin Prof. Dr. Thomas Breyer-Mayländer Ralf Glanzmann Heinz Ketter Christian Machleid Ulrike Schmidt Manfred Schöpf Bernhard Tränkle	FWV	Michael Biehler Barbara Burger Thomas Dees Charlotte Götz Carina Kratt Wolfgang Kratt Manfred Siegmund
SPD	Olaf Deninger Beate Kostanzer Andreas Kremer Wolfgang Mutter Klaus Vögele	FLE	Marion Fleig Kristian Herdick Sabine Meier Thomas Ullrich Beate Weber

Stiftungsrat (Mitglieder des Gemeinderats) ab 23.07.2024

CDU	Andreas Bieselin Heinz Ketterer Michaela Schöffel Bernhard Tränkle Dr. Frank Woitzik Ulrike Schmidt	FWV	Barbara Burger Thomas Dees Charlotte Götz Carina Kratt Wolfgang Kratt Bernhard Mösch
SPD	Olaf Deninger Andreas Kremer Hannah Kurz Wolfgang Mutter	FLE	Marion Fleig Patrizia Kern Sabine Meier Thomas Ullrich
AfD	Harry Löffel Manfred Weisbach	Grüne	Heike Dorow Stefan Krattenmacher

2 Bilanz zum 31.12.2024

Spitalfonds Ettenheim

Bilanz 2024

Bilanz

Aktivseite	Geschäftsjahr 2023		Geschäftsjahr 2024		Passivseite	Geschäftsjahr 2023		Geschäftsjahr 2024	
	EUR	EUR	EUR	EUR		EUR	EUR	EUR	EUR
1 Vermögen	676.858	667.905	1	Eigenkapital	623.451-	617.934-			
1.2 Sachvermögen	611.656	598.660	1.1	Basiskapital und Kapitalrücklage	694.862-	689.671-			
1.2.1 Unbebaute Grundstücke und grundstücksgleiche Rechte	401.451	401.451	1.1.1	Basiskapital	694.862-	689.671-			
1.2.2 Bebaute Grundstücke und grundstücksgleiche Rechte	210.205	197.209	1.3	Fehlbeträge des ordentlichen Ergebnisses	71.411	71.737			
1.3 Finanzvermögen	65.201	69.245	1.3.1	Fehlbeträge aus Vorjahren	37.483	66.220			
1.3.6 Öffentlich-rechtliche Forderungen, Forderungen aus Transferleistungen	918	0	1.3.2	Jahresfehlbetrag, soweit eine Deckung im Jahresabschluss durch Entnahme aus den Ergebnisrücklagen nicht möglich ist	33.929	5.517			
1.3.7 Privatrechtliche Forderungen	8.512	6.112	2	Sonderposten	42.344-	39.735-			
1.3.8 Liquide Mittel	55.772	63.133	2.1	für Investitionszuweisungen	42.344-	39.735-			
			4	Verbindlichkeiten	11.063-	10.236-			
			4.4	Verbindlichkeiten aus Lieferungen u. Leistungen	9.774-	9.612-			
			4.6	Sonstige Verbindlichkeiten	1.289-	624-			
Bilanzsumme	676.858	667.905		Bilanzsumme	676.858-	667.905-			

G	BuKr	GeBe	Texte	Berichtsperioden (2024.01-2024.16)	Vergleichsperioden (2023.01-2023.16)	Abs. Abweichung	Rel. Ab	Summ
			A K T I V A = = = = =					
			1. Vermögen =====					
			1.2 Sachvermögen					
7000	****		01210000 Ackerland	401.043,82	401.043,82	0,00		
7000	****		01910000 Sonstige unbebaute Grundstücke	407,40	407,40	0,00		
			1.2.1 Unbebaute Grundstücke u.-stücksgl. Rech	401.451,22	401.451,22	0,00		*4*
7000	****		02110000 Grund und Boden bei Wohnbauten	12.023,00	12.023,00	0,00		
7000	****		02120000 Gebäude, Aufbauten u. Betriebsvorr. b.	171.286,00	183.464,00	12.178,00-	6,6-	
7000	****		02920000 Geb.,Aufb.u. Betr.vorr.s. Dienst-,G.geb	13.900,00	14.718,00	818,00-	5,6-	
			1.2.2 Bebaute Grundstücke und -stücksgl.Recht	197.209,00	210.205,00	12.996,00-	6,2-	*4*
			Summe Sachvermögen	598.660,22	611.656,22	12.996,00-	2,1-	*3*
			1.3 Finanzvermögen					
7000	****		15310000 Forderungen aus Transferleistungen O-r. Forderungen, F.Transferleistungen	0,00	917,58	917,58-	100,0-	
				0,00	917,58	917,58-	100,0-	*4*
7000	****		16110000 Forderungen aus privatrechl. Lieferung	5.691,31	3.173,31	2.518,00	79,3	
7000	****		16110090 Umgliederung privatrechtliche Forderung	0,00	1.058,84	1.058,84-	100,0-	
7000	****		16910000 Abstammto übrige privatrechtliche Ford	0,00	230,00-	230,00	100,0	
7000	****		16910050 Forderungen aus Umgliederungen	420,19	4.279,80	3.859,61-	90,2-	
7000	****		16910090 Umsugliedernde übrige privatrechl. For	0,00	230,00	230,00-	100,0-	
			1.3.7 Privatrechtliche Forderungen	6.111,50	8.511,95	2.400,45-	28,2-	*4*
7000	****		17911000 BUKRS Verrechnungskonto für BuKr 1000	63.133,49	55.771,85	7.361,64	13,2	
				63.133,49	55.771,85	7.361,64	13,2	*5*
			1.3.8 Liquide Mittel	63.133,49	55.771,85	7.361,64	13,2	*4*
			Summe Finanzvermögen	69.244,99	65.201,38	4.043,61	6,2	*3*
			Summe Vermögen	667.905,21	676.857,60	8.952,39-	1,3-	*2*
			S U M M E A K T I V A = = = = =	667.905,21	676.857,60	8.952,39-	1,3-	*1*

G	BuKr	GeBe	Texte	Berichtsperioden (2024.01-2024.16)	Vergleichsperioden (2023.01-2023.16)	Abs. Abweichung	Rel. Ab	Summ
			P A S S I V A = = = = =					
			1. Eigenkapital =====					
7000	****		20010000 Basiskapital	689.670,90-	694.861,99-	5.191,09	0,7	
				689.670,90-	694.861,99-	5.191,09	0,7	*4*
			1.1 Basiskapital	689.670,90-	694.861,99-	5.191,09	0,7	*3*
7000	****		20610000 Fehlbetragsvortrag aus Vorjahren	66.220,30	37.482,74	28.737,56	76,7	
			Fehlbeträge aus Vorjahren	66.220,30	37.482,74	28.737,56	76,7	*5*
			1.3.1 Fehlbeträge aus Vorjahren	66.220,30	37.482,74	28.737,56	76,7	*4*
			1.3.2 Jahresfehlbetrag	5.816,54	33.928,68	28.412,11-	83,7-	*4*
			1.3 Fehlbeträge ordentliches Ergebnis	71.736,84	71.411,39	325,45	0,5	*3*
			Summe Eigenkapital	617.934,06-	623.450,60-	5.516,54	0,9	*2*
			2. Sonderposten =====					
7000	****		21110000 SoPo Zuweisungen Land	22.715,00-	24.338,00-	1.623,00	6,7	
7000	****		21180000 SoPo Zuweisungen übriger Bereich	17.020,00-	18.006,00-	986,00	5,8	
			2.1 Sonderposten f. Investitionszuweisungen	39.735,00-	42.344,00-	2.609,00	6,2	*3*
			Summe Sonderposten	39.735,00-	42.344,00-	2.609,00	6,2	*2*
			4. Verbindlichkeiten =====					
7000	****		25110000 Verb. aus Lieferungen und Leistungen	9.191,96-	5.494,36-	3.697,60-	67,3-	
7000	****		25110090 Umgliederung Verb. a. Lieferungen u. Le	420,19-	4.279,80-	3.859,61	90,2	
			4.4 Verbindl. aus Lieferungen und Leistungen	9.612,15-	9.774,16-	162,01	1,7	*3*
7000	****		27910200 Akontozahlungen	624,00-	0,00	624,00-		
7000	****		27990050 Verbindlichkeiten aus Umgliederung	0,00	1.288,84-	1.288,84	100,0	
			Sonstige Verbindlichkeiten	624,00-	1.288,84-	664,84	51,6	*4*
			4.6 Sonstige Verbindlichkeiten	624,00-	1.288,84-	664,84	51,6	*3*
			Summe Verbindlichkeiten	10.236,15-	11.063,00-	826,85	7,5	*2*
			S U M M E P A S S I V A = = = = =	667.905,21-	676.857,60-	8.952,39	1,3	*1*

3 Gewinn und Verlustrechnung

Buchungskreis 7000 Geschäftsbereich ****

Beträge in EUR

G	BuKz	GeBe	Texte	Berichtsperioden (2024.01-2024.16)	Vergleichsperioden (2023.01-2023.16)	Abs. Abweichung	Rel. Ab	Summ
			Gewinn- und Verlustrechnung =====					
			Ordentliche Erträge					
7000	****	31407000	Zuweis. u. Zuschüsse lfd. Zwecke Bund	0,00	2.469,62-	2.469,62	100,0	
			Zuwendungen und allgemeine Umlagen	0,00	2.469,62-	2.469,62	100,0	*6*
7000	****	31611000	Aufw. SoPo aus Zuweisungen Land	1.629,00-	1.629,00-	0,00		
7000	****	31618000	Aufw. SoPo aus Zuweisungen übriger Bere	986,00-	985,00-	1,00-	0,1-	
			Aufgelöste Investitionszuwend. u.-beitr.	2.609,00-	2.608,00-	1,00-		*6*
			Zuwendungen und allgemeine Umlagen	2.609,00-	5.071,62-	2.462,62	48,6	*5*
7000	****	34117000	Mieteinnahmen Gebäude	21.026,16-	17.258,88-	3.770,28-	21,8-	
7000	****	34117100	Pachteinnahmen	5.752,00-	5.529,00-	223,00-	4,0-	
7000	****	34217000	Erträge aus Verkauf	0,00	1.200,00-	1.200,00	100,0	
7000	****	34617100	Sonstige privatrechtliche Entgelte	7.599,62-	3.745,34-	3.758,28-	101,1-	
			Privatr. Leistungsentgelte, Kostenerst.	34.311,78-	27.790,22-	6.581,56-	29,7-	*6*
7000	****	35110001	Kommunalrabatt	50,69-	0,00	50,69-	23,7-	*5*
			Sonstige ordentliche Erträge	50,69-	0,00	50,69-		*5*
			Summe Ordentliche Erträge	36.971,47-	32.801,84-	4.169,63-	12,7-	*4*
			Ordentliche Aufwendungen					
7000	****	42117000	Unverhaltung Grundstücke u. Gebäude	6.068,32	26.122,33	20.054,01-	76,8-	
7000	****	42217000	Unverhaltung des beweglichen Vermögens	0,00	59,98	59,98-	100,0-	
7000	****	42227000	Erwerb geringwert. Vermögensgegenstände	158,06	0,00	158,06		
7000	****	42417001	Bewirtschaftungskosten Heizung	7.719,99	10.699,06	2.919,07-	27,5-	
7000	****	42417002	Bewirtschaftungskosten Strom	1.416,20	1.108,19	308,01	27,8	
7000	****	42417003	Bewirtschaftungskosten Wasser/Abwasser	899,76	1.557,74	658,98-	42,3-	
7000	****	42417005	Bewirtschaftungskosten Sonstiges	2.627,64	2.542,61	85,03	3,3	
7000	****	42417006	Bewirtschaftungskosten Gebäudeversch.	1.194,06	856,88	277,21	32,4	
			Aufwendungen für Sach-/Dienstleistungen	20.014,03	42.880,76	22.866,73-	53,3-	*5*
7000	****	47110000	Abschreibung auf immaterielle VermG .un	12.996,00	12.996,00	0,00		
			Bilanzielle Abschreibungen	12.996,00	12.996,00	0,00		*5*
7000	****	49187000	Zuschüsse an übrige Bereiche	1.350,00	3.410,00	2.060,00-	60,4-	
			Transferaufwendungen	1.350,00	3.410,00	2.060,00-	60,4-	*5*
7000	****	44917100	Bürobedarf	77,99	79,73	1,74-	2,2-	
7000	****	44917130	IT-Aufwand	325,00	325,00	0,00		
7000	****	44917300	öffentliche Bekanntmachungen	99,99	0,00	99,99		
7000	****	44527000	Erstattungen an Gemeinden (GV)	7.625,00	7.039,00	586,00	8,3	
			sonstige ordentliche Aufwendungen	8.127,98	7.449,73	684,25	9,2	*5*
			Summe Ordentliche Aufwendungen	42.488,01	66.790,49	24.242,48-	36,3-	*4*
			Ordentliches Jahresergebnis	5.516,54	33.928,65	28.412,11-	83,7-	*3*
			=====					
			Jahresüberschuss	5.516,54	33.928,65	28.412,11-	83,7-	*2*
			=====					
			Gewinnverwendung					
7000	****	82070000	Verrechnungskonto FB-Übertrag ins Folge	5.516,54	33.928,65	28.412,11-	83,7-	
7000	****	82071000	Verlustvortrag	5.516,54-	33.928,65-	28.412,11	83,7	
			Fehlbeitragsvortrag auf ord.Erg. Folgejahre	0,00	0,00	0,00		*3*
7000	****	82030000	Ver.-Kto FB-Verrechnung mit EK	5.191,09	0,00	5.191,09		
7000	****	82031000	EK-Fehlbeitragsverrechnung ordentliches	5.191,09-	0,00	5.191,09-		
			Minderung Basiskapital ordent. Fehlbeta	0,00	0,00	0,00		*3*
			Summe Gewinnverwendung	0,00	0,00	0,00		*2*
			Ergebnis Gewinn- und Verlustrechnung	5.516,54	33.928,65	28.412,11-	83,7-	*1*
			=====					

4 Erläuterungen zu den Posten der Aktivseite

Die Aktivseite der Bilanz stellt die Mittelverwendung dar. Sie setzt sich gemäß § 52 Abs. 3 GemHVO aus dem Vermögen, den Abgrenzungsposten und den Nettositionen (nicht gedeckter Fehlbetrag) zusammen. Die Nettosition wird erst eingebucht, wenn sich in einem Ergebnishaushalt der folgenden Haushaltsjahre ein Fehlbetrag ergibt und kein Basiskapital und Rücklagen mehr vorhanden sind. Da beim Spitalfonds Ettenheim nicht alle in der GemHVO vorgesehenen Bilanzpositionen vorkommen, werden die entsprechenden Nummern bei der folgenden Beschreibung der einzelnen Bilanzpositionen ausgelassen.

Das Anlagevermögen wurde zu Anschaffungs- und Herstellungskosten bewertet und um planmäßige Abschreibungen vermindert. Die Abschreibungen wurden nach der voraussichtlichen Nutzungsdauer vorgenommen.

4.1 Sachvermögen 598.660,22 €

Das Sachvermögen des Spitalfonds Ettenheim in Höhe von 598.660,22 € besteht aus unbebauten und bebauten Grundstücken und grundstücksgleichen Rechten.

Vom Sachvermögen entfallen auf

unbebaute Grundstücke 401.451,22 €

bebaute Grundstücke 197.209,00 €

Das Sachvermögen hat sich 2024 um die Abschreibungen in Höhe von 12.996,00 € verringert.

4.1.1 Unbebaute Grundstücke und grundstücksgleiche Rechte 401.451,22 €

Der Wert der unbebauten Grundstücke setzt sich wie folgt zusammen:

Landwirtschaftliche Grundstücke 401.043,82 €

Sonstige unbebaute Grundstücke 407,40 € (Erbbaurecht)

4.1.2 Bebaute Grundstücke und grundstücksgleiche Rechte 197.209,00 €

Zu den bebauten Grundstücken gehören der Grund und Boden sowie die dazugehörigen Gebäude. Die Werte von Grund und Boden erfahren keine Abschreibungen. Gebäude werden in der Regel auf 50 Jahre abgeschrieben.

Der bilanzierte Wert besteht aus:

Bebauten Grundstücken 12.023,00 €

Gebäude 185.186,00 €

4.2 Finanzvermögen 69.244,99 €

Das Finanzvermögen des Spitalfonds Ettenheim in Höhe von 69.244,99 € besteht aus

Privatrechtlichen Forderungen 6.111,50 €

Liquide Mittel (Kassenbestand) 63.133,49 €

4.2.1 Privatrechtliche Forderungen 6.111,50 €

Hier handelt es sich um konkretisierte Verpflichtungen von Schuldern gegenüber dem Spitalfonds, sei es aufgrund einer Sach- oder Geldleistung (Vertrag) oder durch sonstige privatrechtliche Verpflichtungen. Die privatrechtlichen Forderungen des Spitalfonds bestehen aus Mieten und Mietnebenkosten (5.640,62 €), dem Kommunalrabatt für Strom (50,69 €) und Umgliederungen (420,19 €). Bei den Umgliederungen handelt es sich systembedingt um einen debitorischen Kreditor (Gutschrift auf Kreditorenkonto). Die Gutschrift hat auf der Passivseite die Forderungen reduziert und wurde durch das Umgliederungsprogramm auf die Aktivseite auf Forderungen aus Umgliederungen umgegliedert.

Die kurzfristigen Forderungen haben zum Bilanzstichtag um 2.400,45 € abgenommen.

4.2.2 Liquide Mittel 63.133,49 €

Bei den liquiden Mitteln handelt es sich um die anteiligen Bestände der Girokonten der Stadt Ettenheim bei den Kreditinstituten zum Bilanzstichtag. Die liquiden Mittel nahmen um 7.361,64 € zu.

5 Erläuterungen zu den Posten der Passivseite

Die Passivseite enthält nach § 52 Abs. 4 GemHVO das Eigenkapital, die Sonderposten, Rückstellungen, Verbindlichkeiten sowie die Passiven Rechnungsabgrenzungsposten. Die Passivseite der Bilanz stellt dar, wie sich das auf der Aktivseite ausgewiesene Vermögen der Stiftung in Eigen- und Fremdkapital aufteilt. Dabei ist von Bedeutung, mit welchen Finanzierungsmitteln die Vermögensgegenstände finanziert wurden.

5.1 Eigenkapital 617.934,06 €

Das Eigenkapital stellt den Differenzbetrag zwischen dem gesamten Vermögen (Aktiva) und sämtlichen Verpflichtungen dar. Das Eigenkapital wird in das Basiskapital, die Rücklagen und in die Fehlbeträge des ordentlichen Ergebnisses untergliedert.

Das Eigenkapital hat sich zum Bilanzstichtag um den Fehlbetrag des ordentlichen Ergebnisses in Höhe von 5.516,54 € verringert.

5.1.1 Basiskapital 689.670,90 €

Das Basiskapital ist die sich in der Bilanz ergebende Differenz zwischen Vermögen, Abgrenzungsposten der Aktivseite, der Rücklagen, Sonderposten, Rückstellungen, Verbindlichkeiten und Rechnungsabgrenzungsposten der Passivseite. Das Basiskapital ist die in der Eröffnungsbilanz ermittelte Saldogröße, die in den folgenden Jahresabschlussbilanzen fortgeschrieben wird. Bei einem Fehlbetrag im Ergebnishaushalt wird dieser, wenn er nicht innerhalb von drei Jahren ausgeglichen werden kann, negativ auf das Basiskapital angerechnet. Ziel ist es also, das Basiskapital zu erhalten. Überschüsse aus dem Ergebnishaushalt werden nicht auf das Basiskapital verbucht, sondern werden der Bilanzposition Rücklagen zugeschlagen.

Das Basiskapital verringert sich um den Fehlbetrag des Jahres 2020 in Höhe von 5.191,09 € und beträgt zum Bilanzstichtag 689.670,90 € (siehe hierzu 5.1.2 Abdeckung Fehlbeträge).

5.1.2 Abdeckung Fehlbeträge 71.736,84 €

Der Ergebnishaushalt weist 2024 einen Jahresfehlbetrag von 5.516,54 € aus.

Insgesamt bestehen folgende Fehlbeträge:

2021:	11.232,78 €	(in 2025 mit Basiskapital verrechnen)
2022:	21.058,87 €	(in 2026 mit Basiskapital verrechnen)
2023:	33.928,65 €	(in 2027 mit Basiskapital verrechnen)
2024:	<u>5.516,54 €</u>	(in 2028 mit Basiskapital verrechnen)
	71.736,84 €	sofern keine anderweitige Deckung möglich ist.

Diese Fehlbeträge in Höhe von insgesamt 71.736,84 € verringern das Eigenkapital auf 617.934,06 €.

Zur Deckung des Fehlbetrags 2024 stehen keine Rücklagen zur Verfügung. Eine Deckung des Fehlbetrages über einen Überschuss beim Sonderergebnis, einer Entnahme aus der Rücklage aus Überschüssen des Sonderergebnisses oder Deckung über Ergebnisüberschüsse aus vorangegangenen Haushaltsjahren ist ebenfalls nicht möglich. Der Verlust 2024 in Höhe von 5.516,54 € wird deshalb als Verlustvortrag ins Folgejahr übertragen und ist nach drei Jahren auf das Basiskapital zu verrechnen, sofern keine anderweitige Deckung möglich ist.

Der Fehlbetrag aus dem Jahr 2020 in Höhe von 5.191,09 € konnte nicht innerhalb von drei Jahren ausgeglichen werden und musste deshalb im Jahr 2024 auf das Basiskapital verrechnet werden.

Wenn das Spitalgebäude wieder komplett vermietet ist, werden künftig voraussichtlich wieder ausreichend Gewinne zur Verfügung stehen um die Fehlbeträge zu decken.

5.2 Sonderposten 39.735,00 €

Als Sonderposten werden Investitionszuweisungen, Investitionsbeiträge, Geldspenden für Investitionen sowie der Wert von Sachzuwendungen passiviert. Gemäß § 40 Abs. 4 GemHVO werden sie entsprechend der voraussichtlichen Nutzungsdauer des damit finanzierten Gegenstandes aufgelöst.

Der Wert der Sonderposten beträgt zum Bilanzstichtag 39.735,00 €. Der Wert verringerte sich um die Auflösung der Investitionszuwendungen in Höhe von 2.609,00 €.

Von den Sonderposten entfallen auf

Investitionszuweisungen vom Land	22.715,00 €
Investitionszuweisungen vom übrigen Bereich	17.020,00 €.

5.3 Verbindlichkeiten 10.236,15 €

Verbindlichkeiten sind die am Bilanzstichtag der Höhe und Fälligkeit nach feststehenden Verpflichtungen. Diese betragen zum Bilanzstichtag 10.236,15 €. Davon entfallen 9.612,15 € auf Verbindlichkeiten aus Lieferungen und Leistungen und 624,00 € auf Sonstige Verbindlichkeiten. Die Verbindlichkeiten nahmen zum Bilanzstichtag um 826,85 € ab.

6 Rechnungsergebnis 2024

Die ordentlichen Erträge lagen bei 36.971,47 € und damit um 20.279 € unter dem Planansatz. Die ordentlichen Aufwendungen mit 42.488,01 € lagen um 15.912 € unter dem Planansatz. Das führte im Ergebnis zu einem Fehlbetrag in Höhe von 5.516,54 €, der um 4.367 € über dem geplanten Fehlbetrag lag.

Erträge:

Die Mieteinnahmen und Mietnebenkosten mit zusammen 28.559,78 € lagen um 20.640 € unter dem Planansatz, weil die Räumlichkeiten nicht komplett vermietet waren. Das komplette Erdgeschoss stand nach dem Auszug des langjährigen Mieters bis einschließlich März 2024 leer und wird seit April 2024 vom städtischen Jugendtreff genutzt. Der Jugendtreff nutzt im Obergeschoss einen weiteren Raum. Im Obergeschoss war ein Teil der Räume das komplette Jahr an eine Praxis für Jugendpsychiatrie vermietet. Die restlichen Räume im Obergeschoss waren nicht vermietet. Im Dachgeschoss wurde eine Wohnung zeitweise zur Unterbringung von Flüchtlingen genutzt. Die übrigen Räume standen das ganze Jahr leer.

Die Pachteinnahmen in Höhe von 5.752 € entsprachen ungefähr dem Haushaltsansatz.

Aufwendungen:

Bei den Aufwendungen sind die Aufwendungen für Sach- und Dienstleistungen mit 20.014,03 € um 14.086 € geringer ausgefallen als geplant. Dies liegt im Wesentlichen an geringeren Aufwendungen für die Unterhaltung der Grundstücke und Gebäude. Hier wurden 5.432 € weniger ausgegeben. Die Bewirtschaftungskosten lagen um 7.809 € unter dem Planansatz. Hier lagen die Einsparungen insbesondere bei den Heizungs- und Stromkosten.

Die sonstigen ordentlichen Aufwendungen lagen um 2.022 € unter dem geplanten Wert. Dies liegt im Wesentlichen an geringen Geschäftsaufwendungen und geringerem IT-Aufwand.

Investitionen:

Investitionen sind 2024 keine angefallen.

Schulden:

Der Spitalfonds hat keine Schulden.

7 Gesamtergebnisrechnung

Gesamtergebnisrechnung 2024

Spitalfonds Ettenheim

Gesamtergebnisrechnung

lfd. Nr.	Gesamtergebnisrechnung Ertrags- und Aufwandsarten	Ergebnis Vorjahr 2023		Fortgeschriebener Ansatz 2024		Ergebnis 2024		Vergleich Ergebnis-Ansatz		Ergänzende Festlegungen im HH-Vollzug		Ermächtigungsübertragung aus 2023		Verfügbare Mittel abzgl. Ergebnis		Ermächtigungsübertragung nach 2025	
		EUR	1	EUR	2	EUR	3	EUR	4	EUR	5	EUR	6	EUR	7	EUR	8
2	+ Zuweisungen und Zuwendungen, Umlagen	2.463,62		0		0,00		0		0		0,00		0		0,00	
3	+ aufgelöste Investitionszuwendungen und -beiträge	2.608,00		2.450		2.609,00		159		0		0,00		159-		0,00	
6	+ Sonstige privatrechtliche Leistungsentgelte	27.730,22		54.800		34.311,78		20.488-		0		0,00		20.488		0,00	
10	+ Sonstige ordentliche Erträge	0,00		0		50,69		51		0		0,00		51-		0,00	
11	= Ordentliche Erträge	32.801,84		57.250		36.971,47		20.279-		0		0,00		20.279		0,00	
14	- Aufwendungen für Sach- und Dienstleistungen	42.880,76-		34.100-		20.014,03-		14.086		0		0,00		14.086-		0,00	
15	- Abschreibungen	12.996,00-		12.750-		12.996,00-		246-		0		0,00		246		0,00	
17	- Transferaufwendungen	3.410,00-		1.400-		1.350,00-		50		0		0,00		50-		0,00	
18	- Sonstige ordentliche Aufwendungen	7.443,73-		10.150-		8.127,98-		2.022		0		0,00		2.022-		0,00	
19	= Ordentliche Aufwendungen	66.730,49-		58.400-		42.488,01-		15.912		0		0,00		15.912-		0,00	
20	= Ordentliches Ergebnis	33.928,65-		1.150-		5.516,54-		4.367-		0		0,00		4.367		0,00	
23	= Sonderergebnis	0,00		0		0,00		0		0		0,00		0		0,00	
24	= Gesamtergebnis	33.928,65-		1.150-		5.516,54-		4.367-		0		0,00		4.367		0,00	
	nachrichtlich: Behandlung von Überschüssen und Fehlbeträgen																
33	Fehlbetragsvortrag auf das ordentliche Ergebnis folgender Haushaltsjahre	33.928,65		1.150		5.516,54		4.367		0		0,00		4.367-		0,00	
34	Verrechnung eines Fehlbetrags beim ordentlichen Ergebnis mit dem Basiskapital	0,00		0		5.191,09		5.191		0		0,00		5.191-		0,00	

8 Zusätzliche Angaben nach GemHVO (Anhang) und sonstige Informationen

8.1 Forderungsübersicht

Art der Forderung	31.12.2024
Öffentlich-rechtliche Forderungen	0,00 €
Privatrechtliche Forderungen	6.111,50 €
Summe aller Forderungen	6.111,50 €

8.2 Vermögensübersicht

Vermögen	31.12.2024
1. Immaterielle Vermögensgegenstände	0 €
2. Sachvermögen (ohne Vorräte)	598.660,22 €
2.1 unbebaute Grundstücke und grundstücksgleiche Rechte	401.451,22 €
2.2 bebaute Grundstücke und grundstücksgleiche Rechte	197.209,00 €
2.3 Infrastrukturvermögen	0 €
2.4 Bauten auf fremdem Grund und Boden	0 €
2.5 Kunstgegenstände, Kulturdenkmäler	0 €
2.6 Maschinen, technische Anlagen, Fahrzeuge	0 €
2.7 Betriebs- und Geschäftsausstattung	0 €
2.8 Geleistete Anzahlungen, Anlagen im Bau	0 €
3. Finanzvermögen (ohne Forderungen und Liquide Mittel)	
3.1 Anteile an verbundenen Unternehmen	0 €
3.2 Sondervermögen	0 €
3.3 Sonstige Beteiligungen und Kapitaleinlagen	0 €
3.4 Ausleihungen	0 €
3.5 Wertpapiere	0 €

Ohne folgende Bilanzpositionen: Vorräte, Forderungen, Liquide Mittel, Sondervermögen und Abgrenzungsposten

8.3 Beteiligungsübersicht

Beteiligung	31.12.2024
Sondervermögen	0 €
Sonstige Beteiligungen	0 €
Ausleihungen	0 €
Summe	0 €

8.4 Übersicht über den Stand der Rückstellungen

Art der Rückstellung	31.12.2024
Rückstellungen nach § 41 Abs. 1 GemHVO (Lohn- u. Gehaltsrückstellungen, drohende Verpflichtungen aus Bürgschaften, etc.)	0 €
Rückstellungen nach § 41 Abs. 2 GemHVO (weitere Rückstellungen für Finanzprüfung, etc.)	0 €
Summe aller Rückstellungen	0 €

8.5 Schuldenübersicht

Schuldenübersicht	31.12.2024
1.1 Anleihen	0 €
1.2 Verbindlichkeiten aus Krediten für Investitionen	0 €
1.3 Kassenkredite	0 €
1.4 Verbindlichkeiten aus kreditähnlichen Rechtsgeschäften	0 €
Gesamtschulden	0 €

8.6 Übersicht über Belastung künftiger Haushaltsjahre

Verpflichtungsermächtigungen im Haushaltsplan		Davon voraussichtlich fällige Auszahlungen			
		2025	2026	2027	2028
2024	0 €	0 €	0 €	0 €	0 €